

Blusão de Alta Visibilidade com Forro, Classe I

Descrição Técnica

- Gola Camiseira sem pé de gola
- Frentes:
Constituída por 2 Tecidos
Abertura por meio de fecho
1 Bolso medido com pala cantos rectos aperto de 2 molas /Peito Esquerdo
2 Bolsos medidos com pala aperto de 1 mola/Parte Inferior
1 Bolso de chapa cantos retos com aperto por meio de velcro/Peito Interior Esquerdo
- Costas:
Constituída por 2 Tecidos
Escapulário
2 Pregas
- Manga:
Constituída por 2 Tecidos
Comprida
Punho com aperto de mola
- 2 Fitas Reflectoras cinza 3M de 50mm, dispostas de acordo com a EN ISO 20471, Frentes/Costas/Mangas
- Forro Interior

Desenho Técnico/Pormenor

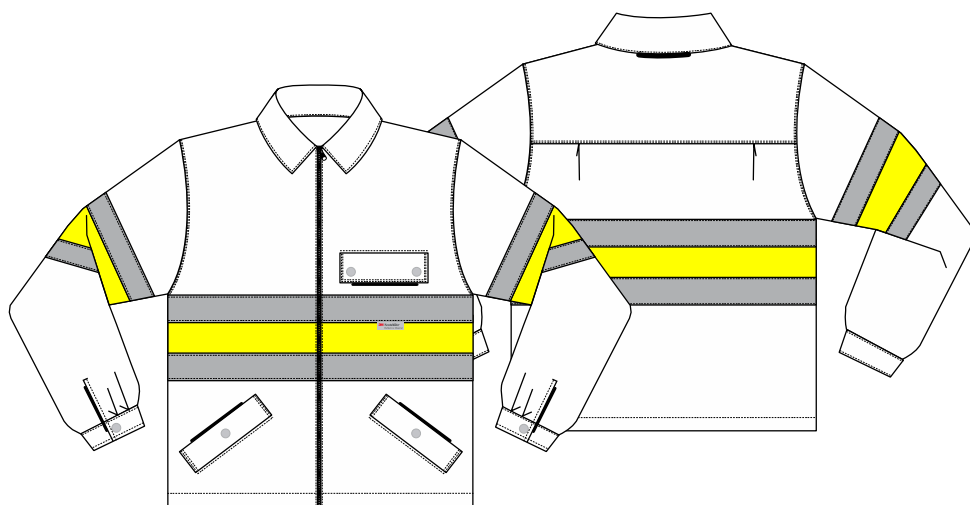

Artigo em processo de certificação.

Tamanhos/Medidas Antropométricas

Para a escolha correta do Tamanho Adequado, deve ser consultada a seguinte tabela de Medidas Antropométricas, fazendo corresponder as medidas em cm em A (Perímetro Peito) e B (Altura)

| Tamº | A | B |
|------|---------|---------|
| XS | 92-98 | 162-166 |
| S | 98-104 | 166-170 |
| M | 104-110 | 170-174 |
| L | 110-116 | 174-178 |
| XL | 116-122 | 178-182 |
| XXL | 122-128 | 182-186 |
| 3XL | 128-134 | 186-190 |

Nota: as medidas devem ser tiradas justas ao corpo. O vestuário já possui folgas adequadas

Normas e Simbologia



Cat. II
Directiva:
89/686/CEE

EN ISO 13688:2013

EPI de Categoria II - Blusão de Alta Visibilidade de acordo com a Norma EN ISO 20471:2013



EN ISO 20471:2013

Vestuário de Sinalização de Alta Visibilidade para Uso Profissional
Certificado Exame CE de Tipo nº xxx/xxxx

Personalização

- De acordo com o pedido de Cliente e em conformidade das possibilidades técnicas de aplicação.

Gama de Cores

Cor Fixa
Tecido Alta Visibilidade:
Amarelo - AHV

Cores Variáveis:
Azul-289 Verde-349



Inf. Técnica Complementar

Tecido Exterior/Composição:
65%Poliéster/35%Algodão
Gramagem:200g/m²
Forro Interior/Composição:
100%Algodão
Gramagem:120g/m²

» Mais Informação, consulte www.hrgroup.pt,
» produtos » normas e simbologias.